

## Menü 1

Montag 29.06.



Lachsfiletstücke (aus verantwortungsvoller Aquakultur) in Soße nach "Florentiner Art"

Spiralnudeln

Fi, M, Me, La, G, G1

## Menü 2 vegetarisch

Montag 29.06.



Dienstag 30.06.

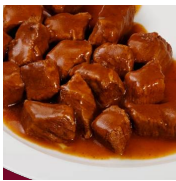

Herzhaftes Rindergulasch

Salzkartoffeln

Gemüse "Leipziger Allerlei"

S, Sn

Dienstag 30.06.



Veggie-Gulasch "new classic" aus Soja und Weizen in cremiger Soße

G, G1, Ei, Sb

Mittwoch 01.07.



Geflügellasagne

G, G1, Ei, M, Me, La, S, (Sb)

Mittwoch 01.07.



Gemüselasagne à la Italia (BIO)

Gemüse-Lasagne alla Italia

G, G1, Ei, M, Me, La, (Sb)

Donnerstag 02.07.



Kartoffel-Buchstaben

Gemüseflan Herzhafte Eierspeise mit Gemüse

Ei, M, Me, La, (G), (G1), (S)

Donnerstag 02.07.



Freitag 03.07.



Pfannkuchen "Natur" (BIO)

G, G1, Ei, M, Me, La, (Sb), (Sf)

Freitag 03.07.



## Menü 1

## Menü 2 vegetarisch

**Mo**  
29.06.

23471 Lachsfiletstücke (aus verantwortungsvoller Aquakultur) | in Soße nach "Florentiner Art"  
Enthält: **(Fi)Fisch** , **(M)Milch** , **(Me)Milcheiweiß** , **(La)Laktose**

32840 Spiralnudeln  
Enthält: **(G)Gluten** , **(G1)Weizen**

Enthält: keine Allergene gemäß LMIV

**Di**  
30.06.

23252 Herzhaftes Rindergulasch  
Enthält: **(S)Sellerie** , **(Sn)Senf**

32892 Salzkartoffeln  
Enthält: keine Allergene gemäß LMIV

32788 Gemüse "Leipziger Allerlei"  
Enthält: keine Allergene gemäß LMIV

23771 Veggie-Gulasch "new classic" | aus Soja und Weizen in cremiger Soße  
Enthält: **(G)Gluten** , **(G1)Weizen** , **(Ei)Eier** , **(Sb)Soja**

**Mi**  
01.07.

56329 Geflügellasagne  
Enthält: **(G)Gluten** , **(G1)Weizen** , **(Ei)Eier** , **(M)Milch** , **(Me)Milcheiweiß** , **(La)Laktose** , **(S)Sellerie** , **((Sb)Soja)**

56304 Gemüselasagne à la Italia (BIO)  
Enthält: keine Allergene gemäß LMIV

56324 Gemüse-Lasagne alla Italia  
Enthält: **(G)Gluten** , **(G1)Weizen** , **(Ei)Eier** , **(M)Milch** , **(Me)Milcheiweiß** , **(La)Laktose** , **((Sb)Soja)**

**Do**  
02.07.

56829 Kartoffel-Buchstaben  
Enthält: **(Ei)Eier**

94815 Gemüseflan | Herzhafte Eierspeise mit Gemüse  
Enthält: **(Ei)Eier** , **(M)Milch** , **(Me)Milcheiweiß** , **(La)Laktose** , **((G)Gluten)** , **((G1)Weizen)** , **((S)Sellerie)**

Enthält: keine Allergene gemäß LMIV

**Fr**  
03.07.

56512 Pfannkuchen "Natur" (BIO)  
Enthält: **(G)Gluten** , **(G1)Weizen** , **(Ei)Eier** , **(M)Milch** , **(Me)Milcheiweiß** , **(La)Laktose** , **((Sb)Soja)** , **((Sf)Schalenfrüchte)**

Enthält: keine Allergene gemäß LMIV